

Atención a los Planteamientos enviados por los integrantes del Consejo Consultivo Nacional

Consulta realizada sobre temas relevantes para el SNIEG

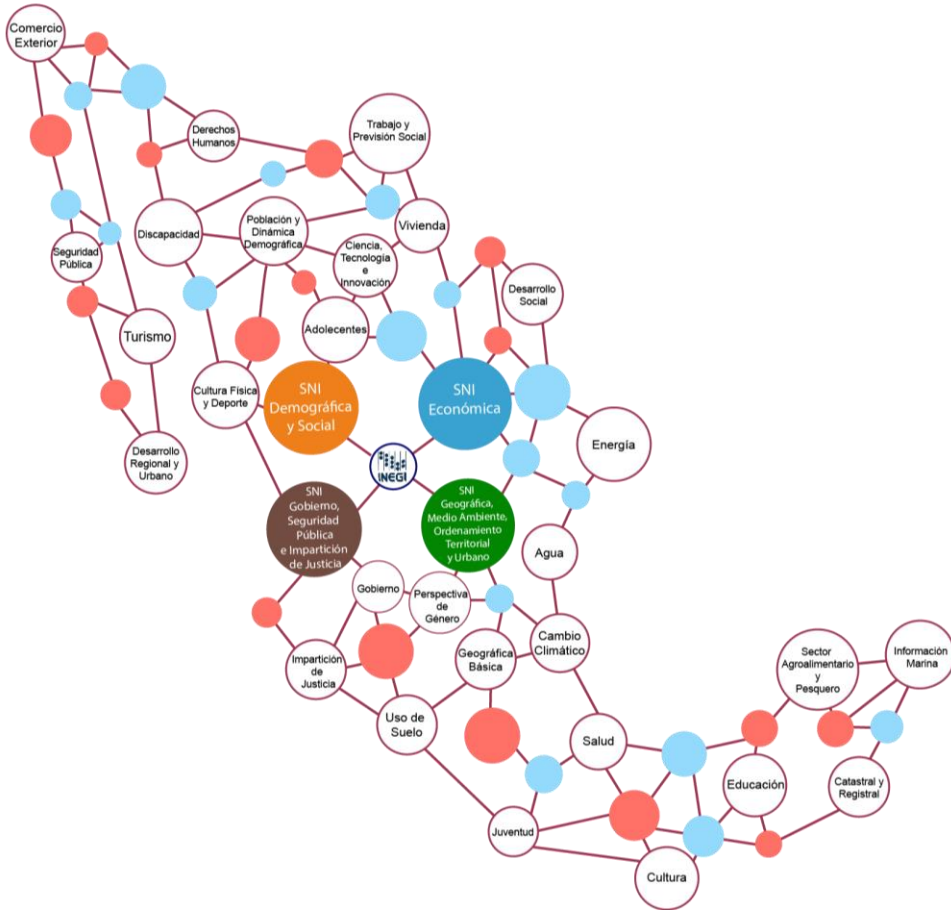

Con la finalidad de conocer la **opinión y recomendaciones** en temas de interés para la operación y fortalecimiento del SNIEG:

1



Se envió en octubre pasado a **26 integrantes del CCN** un cuestionario cuyos principales resultados fueron presentados de forma resumida en la Segunda sesión 2019.

2



Se recibió respuesta de **19 consejeros** y se dio contestación puntual a **cada uno** de ellos.

3



La **consulta** realizada proveyó de elementos para emprender acciones y establecer prioridades en las necesidades nacionales en materia de información estadística y geográfica.



1. ¿Qué **sugerencias** o propuestas tendría **para mejorar la función de asesoría del CCN**, para que este consolide su contribución al SNIEG?



2. ¿**Cómo** considera se debería **fortalecer la participación de las entidades federativas en un SNIEG articulado** con el propósito de contar con información estadística y geográfica más completa, con la calidad, pertinencia, veracidad y oportunidad requeridas?



3. ¿**Cómo** considera se deben **identificar las necesidades de información de la actual administración federal**?

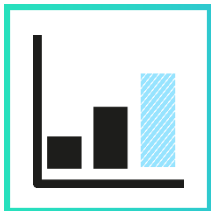

4. ¿**Qué** tipo de **información estadística y geográfica o Indicadores Clave** considera que, a la luz de la nueva planeación nacional, **se requiere atender en el marco del SNIEG**?

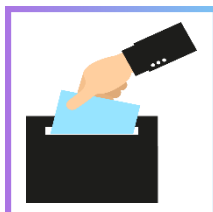

5. Finalmente, si tuviera alguna **sugerencia adicional**, de cualquier tema relacionado con el SNIEG, agradecería registrarla a continuación.

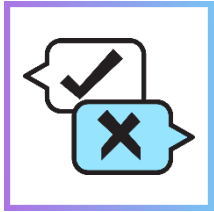

1. ¿Qué sugerencias o propuestas tendría para mejorar la función de asesoría del CCN, para que este consolide su contribución al SNIEG?

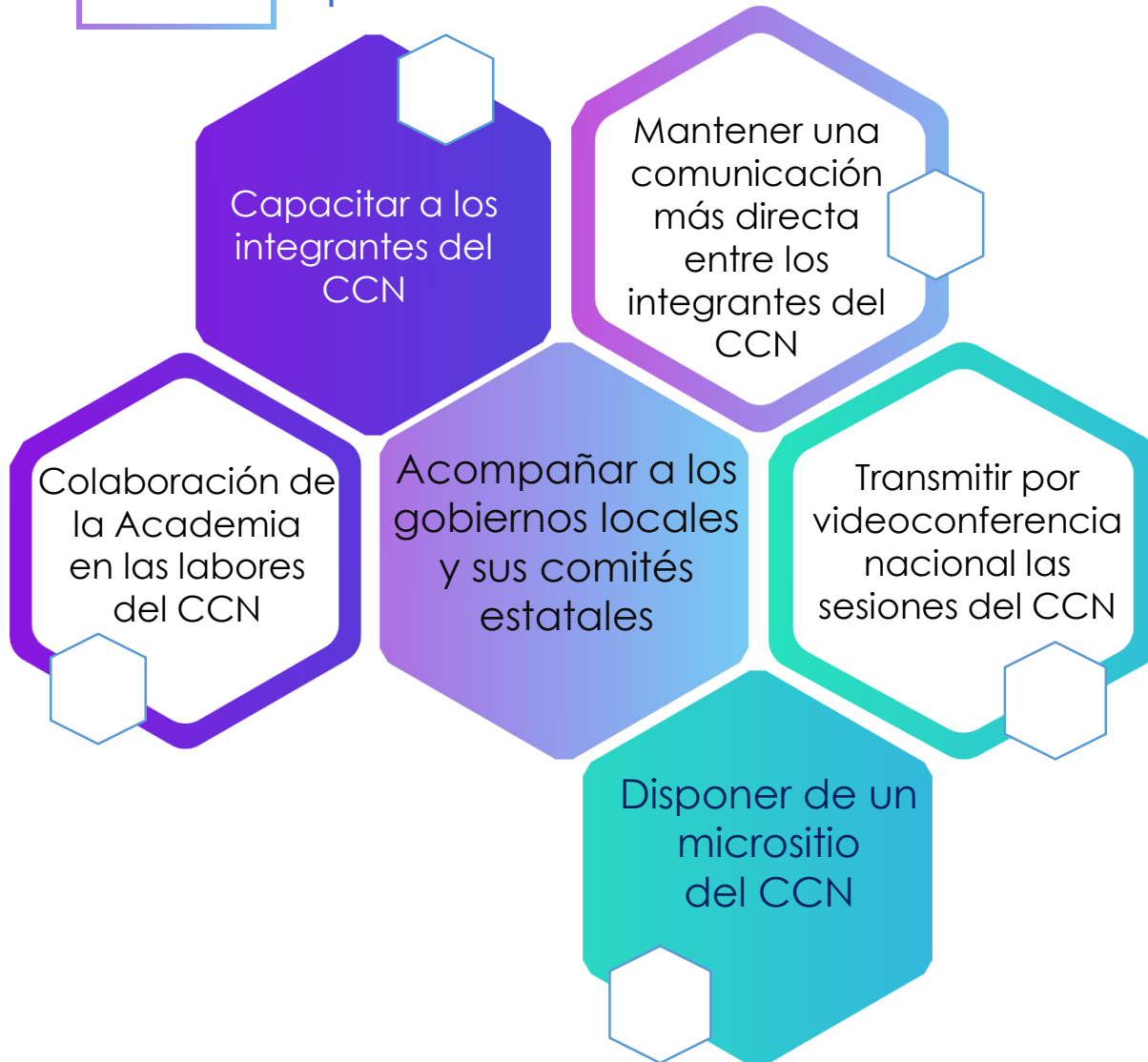

Atención:

- A través del **sitio colaborativo del CCN** que se pondrá a su disposición, se mantendrá una **consulta permanente a los integrantes del CCN**.
- Se hará de su conocimiento **el Programa de Capacitación a las Unidades del Estado**.
- A partir de esta sesión **se ha invitado a las entidades federativas** a las sesiones del CCN.
- El INEGI los **convocará a una reunión** para que conozcan el trabajo **de investigación del Instituto y su vinculación con la academia**.



2. ¿Cómo considera se debería fortalecer la participación de las entidades federativas en un SNIEG articulado con el propósito de contar con información estadística y geográfica más completa, con la calidad, pertinencia, veracidad y oportunidad requeridas?

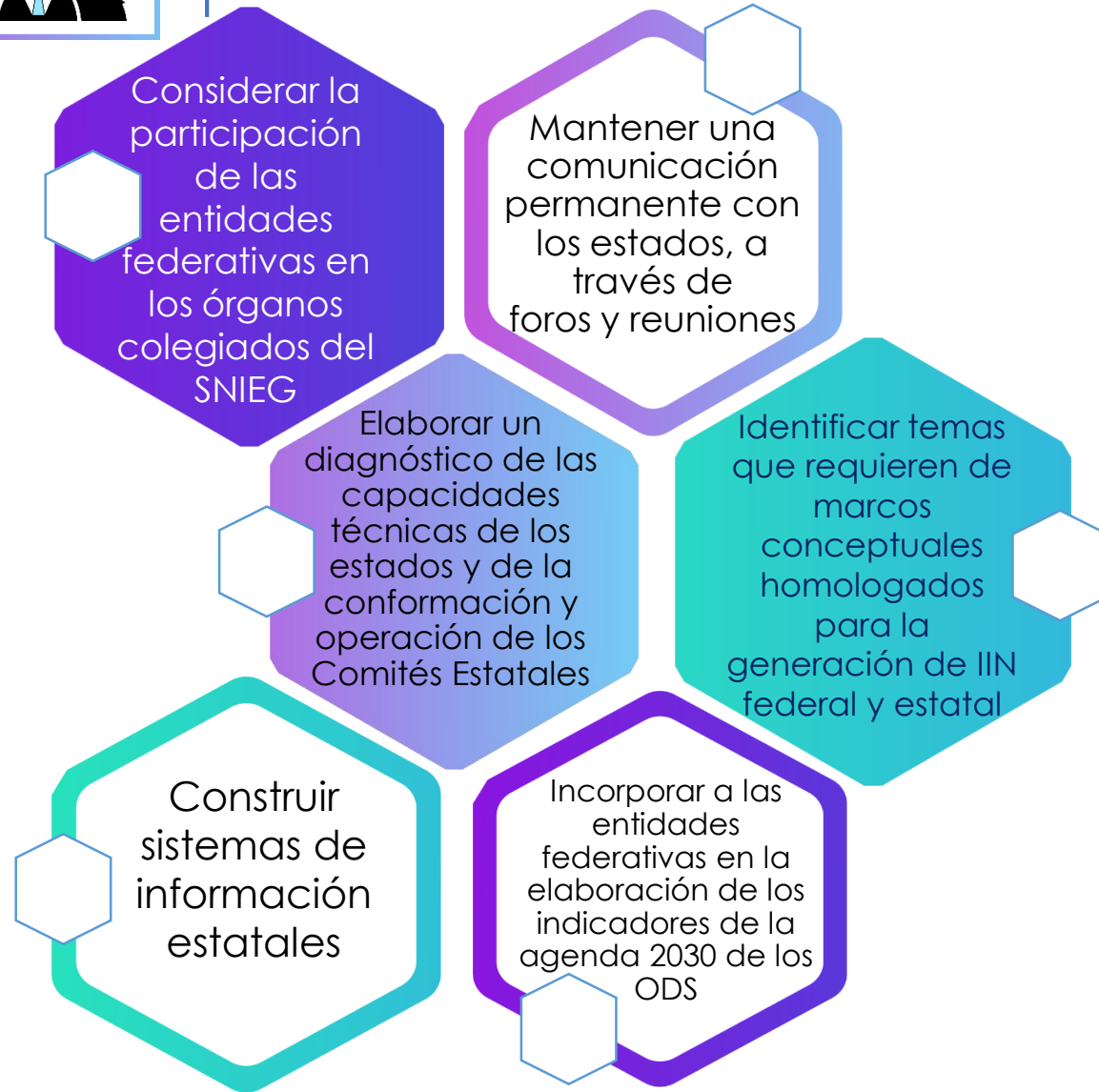

Atención:

- Se fortalecerá la participación de las entidades federativas en los Subsistemas Nacionales de Información Estadística y Geográfica, a través del establecimiento de una estrategia de coordinación.
- Se seguirán llevando a cabo los foros de estadística y geografía para los estados y los municipios.
- En el programa de trabajo del CTEODS se establece como proyecto la "Construcción del Marco Subnacional de Indicadores" a ejecutarlo durante 2021. El objetivo de éste es definir las desagregaciones necesarias de los Indicadores de la Agenda 2030 para México. En su momento, se establecerá el proceso de la participación de estados y municipios.



3. ¿Cómo considera se deben identificar las necesidades de información de la actual administración federal?

Construir los inventarios de oferta y demanda de información estadística y geográfica

Analizar el PND y los programas sectoriales para identificar las nuevas necesidades de información que permitan el seguimiento de políticas y programas públicos

Establecer un paquete mínimo de indicadores ODS a generar por parte de las entidades federativas

Considerar las necesidades de información de los compromisos internacionales

Revisar y modificar en su caso, la legislación vigente para proponer nuevos temas estadísticos

Incluir al sector académico, privado y social en la detección de necesidades

Atención:

- El Programa Nacional de Estadística y Geografía 2019-2024, tomó en consideración el **PND vigente**.
- A través del **Consejo Consultivo de Usuarios** y del **Consejo Consultivo Académico**, se identifican necesidades de información.
- **Se integró el Inventario de demandas de información estadística y geográfica (IDIEG) del SNIEG:** donde se pueden consultar las necesidades de información derivadas de los compromisos internacionales del Estado Mexicano, la CPEUM, las Leyes Federales y Generales, el **PND** y los Programas de gobierno.
- Se elabora una **Política para la detección de necesidades de información**.

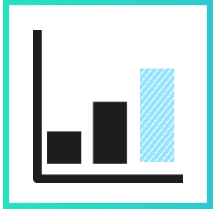

4. ¿Qué tipo de información estadística y geográfica o Indicadores Clave considera que, a la luz de la nueva planeación nacional, se requiere atender en el marco del SNIEG?

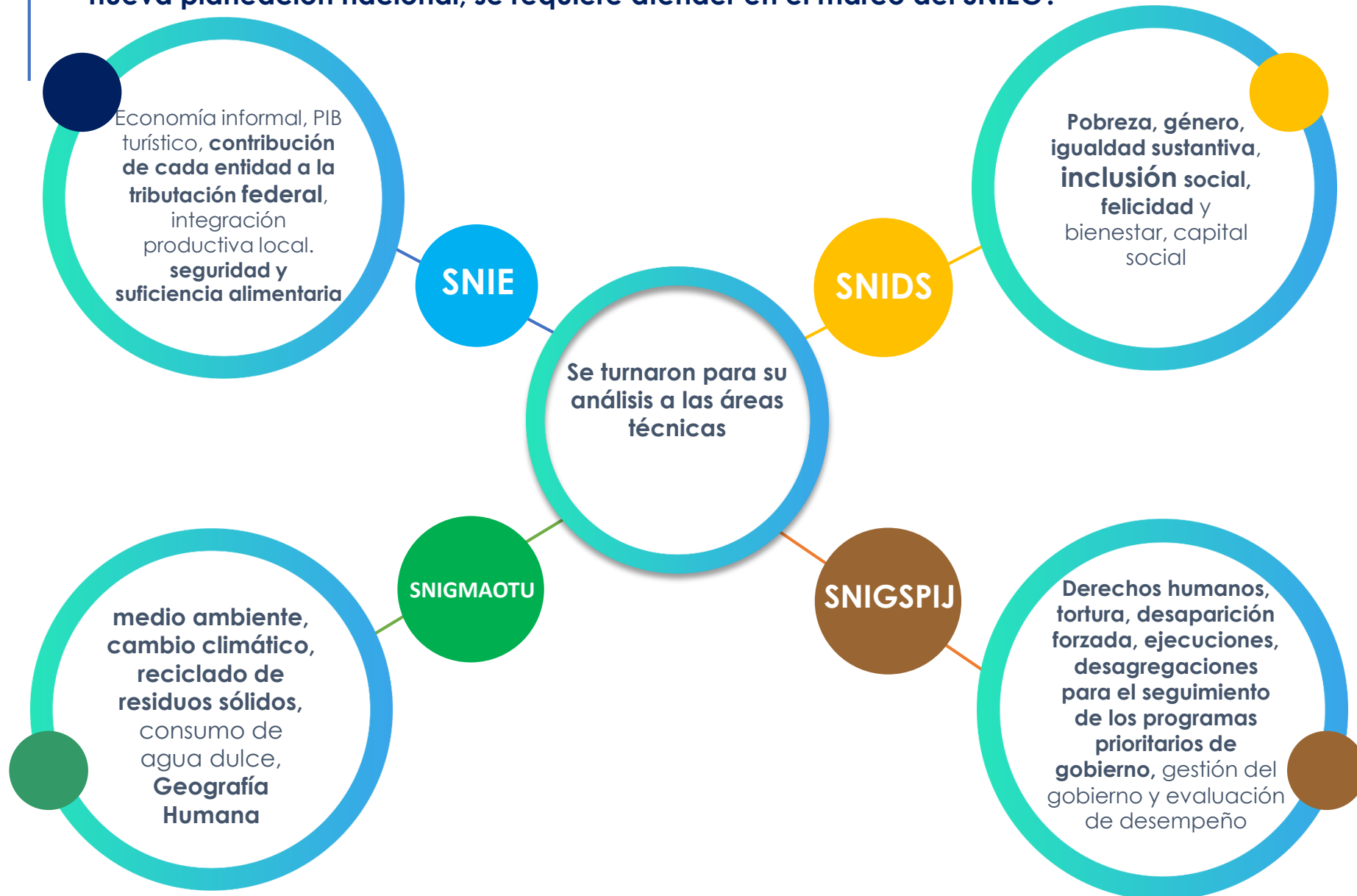

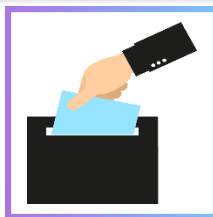

5. Finalmente, si tuviera alguna sugerencia adicional, de cualquier tema relacionado con el SNIEG, agradecería registrarla a continuación.

Fortalecer las estadísticas provenientes de los registros administrativos

Construir un sistema en línea que permita la interoperabilidad en tiempo real de la información generada por los distintos órdenes de gobierno y los poderes

Establecer a nivel de los estados un servicio público de información permanente

Revisar la normatividad, la obligatoriedad y calidad de la información

Crear un reconocimiento o concurso nacional de buenas prácticas estadísticas y geográficas

Automatización de la carga de datos del Censo Nacional de Gobierno, Seguridad Pública y Sistema Penitenciario

Atención:

- Se cuenta en el INEGI con un **grupo de análisis de registros administrativos para la integración de un inventario**.
- Se desarrolla un **modelo de interoperabilidad entre** diferentes programas de información.
- El **Servicio Público de Información** se lleva a cabo de manera **permanente** a través de las **oficinas regionales y estatales del INEGI**.
- Se cuenta con un **diagnóstico y programa de trabajo para la revisión de la normativa del SNIEG**.
- Se encuentra en proceso de **análisis** la **factibilidad** de poder contar con un **reconocimiento** sobre la aplicación de las buenas prácticas estadísticas y geográficas.
- La **automatización de la carga de los Censos de Gobierno** está en **proceso de análisis** por el área competente del Instituto.

Atención a los Planteamientos enviados por los integrantes del Consejo Consultivo Nacional

Consulta realizada sobre temas relevantes para el SNIEG

